ELB LOUNGE

VERANSTALTUNGS
MANUFAKTUR
HAMBURG
Traiteur Wille

Prachtvoll heiraten in der Hochzeitslocation Elb Lounge.

Die Hochzeitslocation Elb Lounge in Hamburg ist ein edles Herrenhaus in einem 17.000m² großen prachtvollen Garten an einer der besten Adressen Hamburgs - an der Elbchaussee. Besondere Momente erleben: Brautpaare mieten das komplette Anwesen für die Trauung und die anschließende Hochzeitsfeier. Sie können sich als Hausherren fühlen und verbringen ihre Hochzeitsnacht in der romantischen Hochzeitssuite der Hochzeitslocation Elb Lounge mit Kamin und Sternenhimmel.

Von der Terrasse im Erdgeschoss führt eine große Freitreppe in den Park hinunter, ideal für einen unvergesslichen Auftritt. Von dem darüber liegenden Balkon in der ersten Etage können Gesangseinlagen die Feierlichkeiten einrahmen. Die Elb Lounge als Hochzeitsplaner organisiert alles bis ins kleinste Detail, so können Brautpaare stressfrei den schönsten Tag ihres Lebens genießen. Gesetzte Essen können bis 160 Personen, Stehempfänge bis 600 Personen professionell arrangiert werden.

Genießen Sie Ihren schönsten Tag im Leben in einer der atemberaubendsten Hochzeitslocations in Hamburg. Mitten in der Elbmetropole und dennoch im Grünen liegt

ELB LOUNGE

VERANSTALTUNGS
MANUFAKTUR
HAMBURG
Traiteur Wille

Ausstattung / Facts
- 11 Räumlichkeiten im Erd- und Obergeschoss
- Zwei Bars
- Zwei Suiten
- Zwei Küchen (Eventküche)
- Einen Weinkeller mit Bistro
- 80 kostenfreie Parkplätze
- Gästehaus optional

Technik
- Modernste Tagungstechnik
- W-LAN

Park-Suite (1.Obergeschoss)
- Begehbarer Kleiderschrank
- Minibar
- Kingsize-Bett
- Fernseher mit integriertem CD- und DVD-Player
- Badezimmer mit Regendusche und freistehender Badewanne

Romantik-Suite (2. Obergeschoss)
- Begehbarer Kleiderschrank
- Minibar
- Kingsize-Bett
- offener Kamin
- Schreibtisch
- Fernseher mit integriertem CD- und DVD-Player
- Bad mit Whirlpool und Regendusche

Lage
- Stadtzentrum 14 km
- U/S Bahnhof 1 km
- Flughafen 18 km
- Hotel 2 km
- Autobahn 6 km

ELB LOUNGE

VERANSTALTUNGS MANUFAKTUR HAMBURG
Traiteur Wille

Raumkapazität

Räumlichkeiten Erdgeschoss:

Clubraum
(mit Kamin) ca. 74 m²
- 60 Personen in Theaterbestuhlung
- 30 Personen als Empfang
- 24 Personen in Bankettbestuhlung

Salon
„Ausblick“ ca. 82 m²
- 100 Personen als Empfang
- 80 Personen in Bankettbestuhlung
- 80 Personen in Theaterbestuhlung
- 26 Personen an der Tafel

„Blauer Salon“
(mit Kamin) ca. 46 m²
- 50 Personen als Empfang
- 32 Personen in Bankettbestuhlung
- 48 Personen in Theaterbestuhlung
- 22 Personen an der Tafel

Halle
(mit Kamin) ca. 62 m²
- 100 Personen als Empfang

Event Küche
Ca. 65 m²

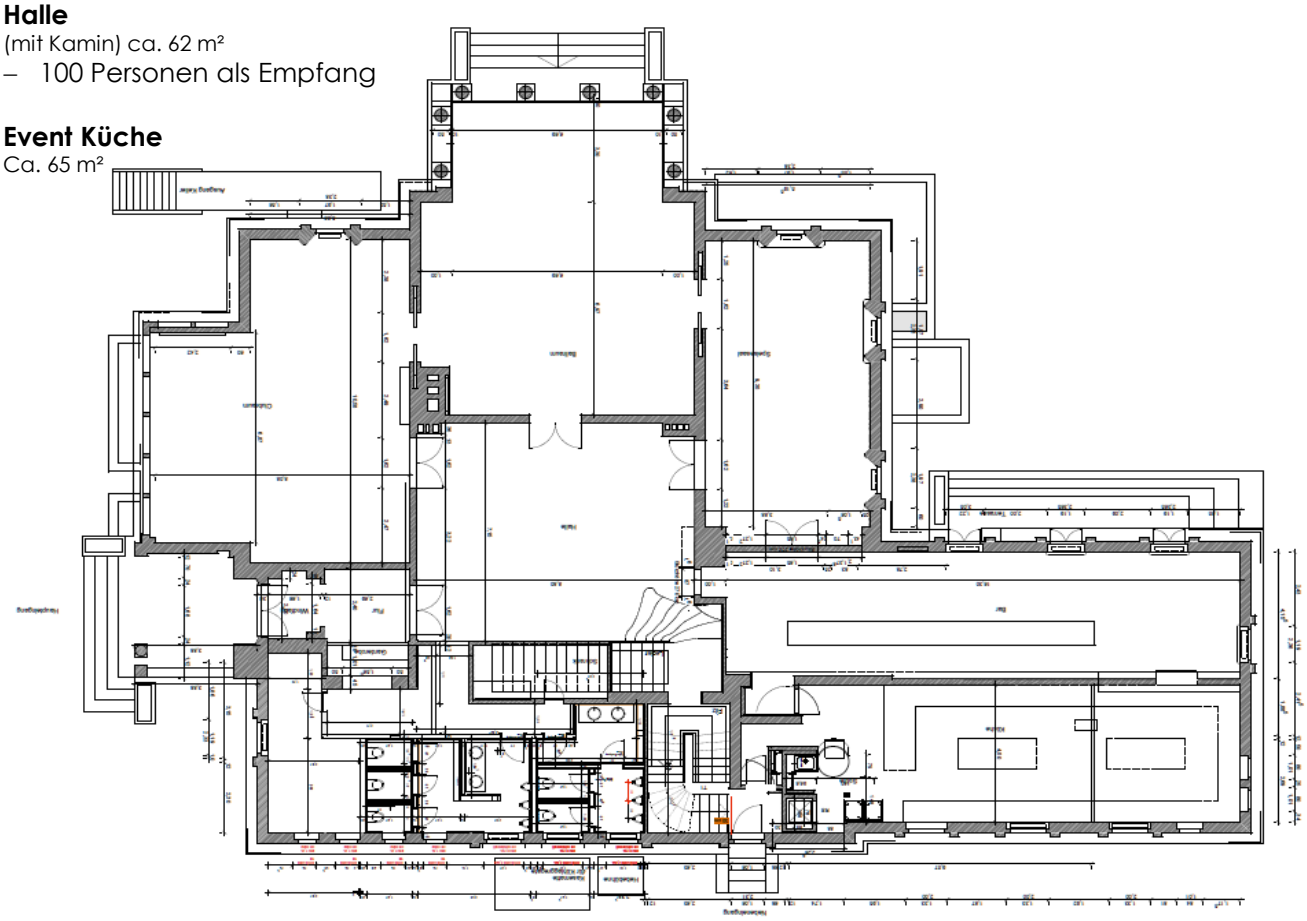

ELB LOUNGE

VERANSTALTUNGS MANUFAKTUR HAMBURG
Traiteur Wille

Raumkapazität

Räumlichkeiten im Obergeschoss

Tagungslounge
(mit Balkon) ca. 65 m²
– 24 Personen (vorhandenes Mobiliar)

Zigarrenlounge
(mit Balkon und Kamin) ca. 45 m²
– 22 Personen (vorhandenes Mobiliar)

„Onyx-Bar“
(mit Balkon und Kamin) ca. 63 m²
– 40 Personen als Empfang
– 19 Personen (vorhandenes Mobiliar)

Wintergarten
ca. 15 m²
– 10 Personen (vorhandenes Mobiliar)

Businesslounge
– 6 Personen (vorhandenes Mobiliar)
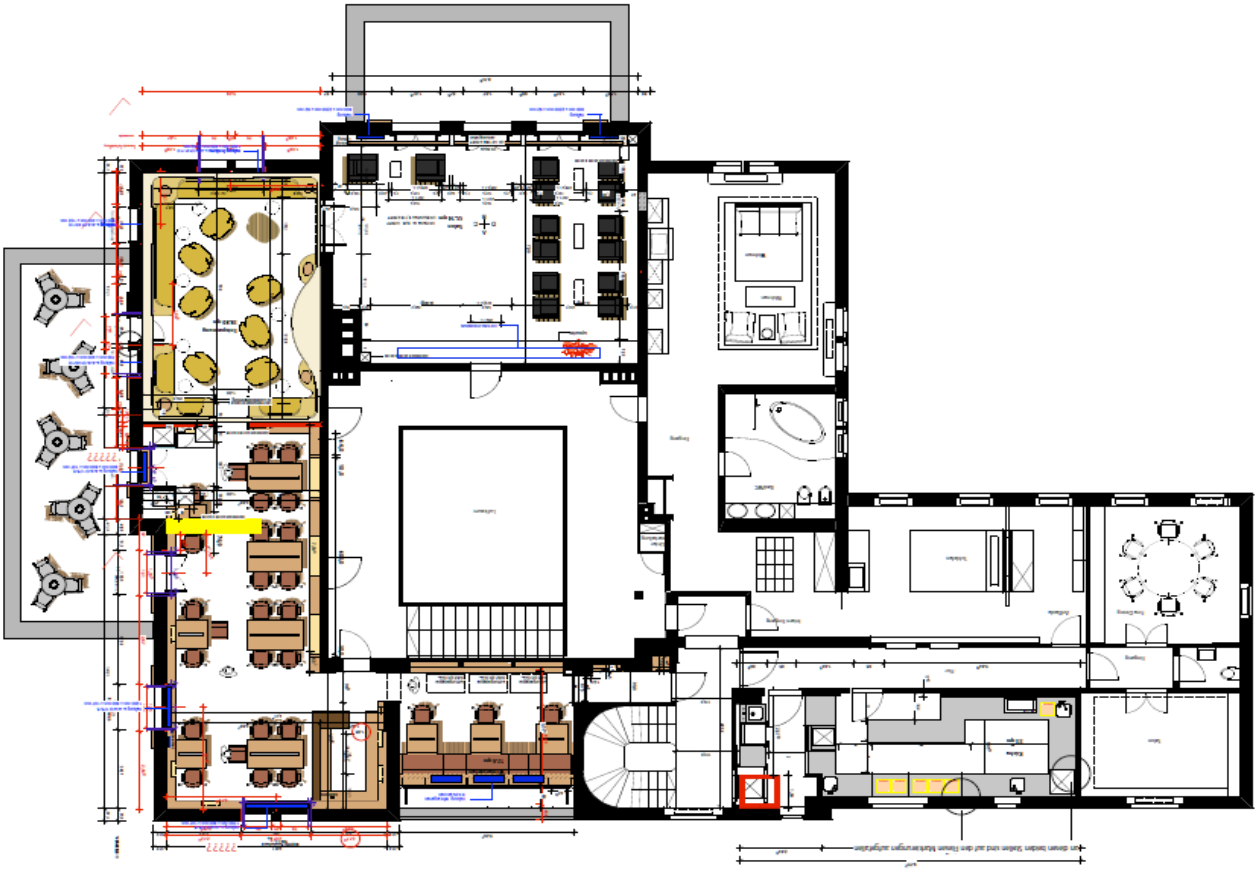
Küche
Ca. 50 m²